



INTERNO

07



RACCONTO »  
ALDO MAZZOLANI

FOTOGRAFIE »  
GIUSEPPE LUNARDINI  
ARCHITETTO DEL PAESAGGIO

## GIOCHI SOFISTICATI

PROFILI ESSENZIALI, FORME NITIDE E INTERNI CHIC IN UNA VILLA TOSCANA

Un piccolo gioiello che dagli anni Sessanta rappresenta una vera icona di stile, uno dei centri turistici più famosi del litorale toscano. Un luogo unico, dove ci si dimentica facilmente dello scandire del tempo e tutto rallenta: Forte dei Marmi è un posto speciale, sospeso tra passato e futuro, incorniciato dalle vicine Alpi Apuane. E al futuro deve avere pensato il team di progettazione di Studiòvo, composto, per quanto riguarda lo studio degli interni e dell'arredamento, dallo studio ReP Rocco e Puccetti per la parte architettonica e dallo studio Arch. Giuseppe Lunardini per il giardino, nella realizzazione di questa villa di circa 200 mq, posta a Forte dei Marmi, ad un chilometro dal mare, in una zona molto tranquilla in cui sono presenti ville unifamiliari immerse nel verde. In questo progetto lo studio dimostra come si possono concepire tradizione e attualità, trasformando tutto il lavoro in un'evoluzione, una progressione di tempi, di tecniche e di elementi, che si dipana via via nel progredire della casa, che assume quindi un'identità forte e definita. L'architettura della villa è lineare, in stile contemporaneo, e mostra interni sofisticati in vetro, legno ed acciaio. La struttura si caratterizza poi per i suoi profili essenziali e le sue forme nitide, che presentano contrasti armonici. Questa villa di nuova costruzione è stata pensata per essere uno spazio accogliente e confortevole, è disposta ad "elle" intorno al patio in cui la piscina rappresenta il fulcro. Questa combinazione realizza un ambiente in cui gli interni si fondono con lo spazio esterno per dare luogo ad un ambiente armonico immerso nella natura. L'architettura contemporanea della villa è coniugata con una finitura della facciata realizzata con rivestimento in travertino che, esaltando i volumi architettonici ritmati dai pieni e vuoti, valorizza con i colori caldi del materiale naturale la volontà della proprietà di realizzare un ambiente confortevole.



GLI ARREDI DEL SOGGIORNO, CARATTERIZZATO DA UN DOPPIO VOLUME, SONO UN MIX DI BRAND, IN CUI L'ELEGANZA E LA CURA DEL DETTAGLIO FANNO SÌ CHE PREVALGA L'ARMONIA. LA PECULIARITÀ DEGLI ARREDI FIRMATI DA PROGETTO LEGNO È LA FINITURA CUSTOM DEL ROVERE MASSELLO E TRANCIATO FILOSEGA IN CONTINUITÀ CON IL PAVIMENTO IN PARQUET ED I CONTROSOFFITTI LISTELLATI IN LEGNO.

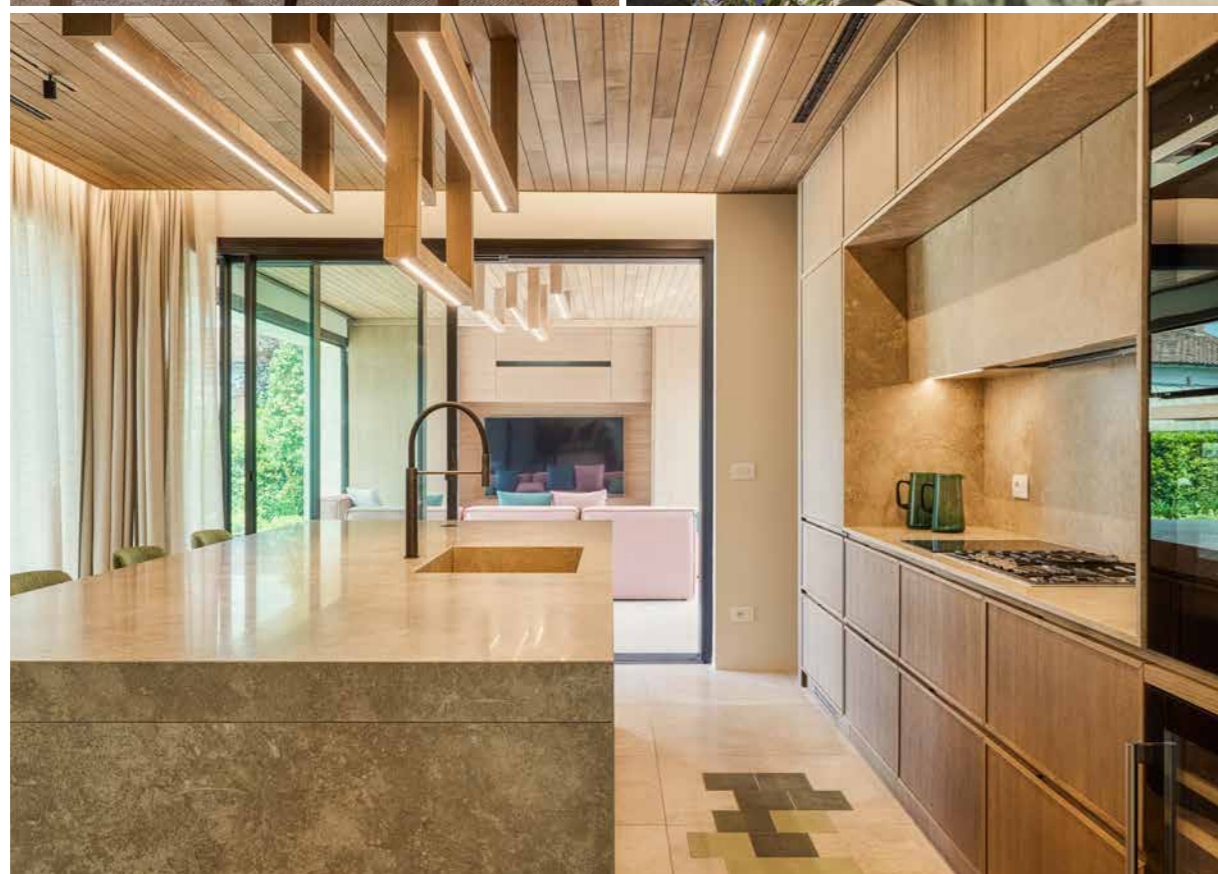

**G**razie alla presenza del legno, che richiama la nautica, dei tessuti, ricchi di trame materiche, si realizza un ambiente lussuoso immerso nella natura del parco disegnato come un contemporaneo giardino all'italiana. Il soggiorno interno, caratterizzato da un doppio volume che gli conferisce una spazialità intrigante si collega al pranzo filtrato da un camino centrale, che ne modula lo spazio. Una grande cucina con bancone completa la zona giorno. Tutti gli ambienti si aprono sul grande patio caratterizzato da un gradonato, su cui grandi cuscini realizzati con le stesse cromaticità interne, consentono di vivere gli interni e gli esterni in modo indistinto.

COME PROSEGUITO DELLA ZONA GIORNO C'È UNA GRANDE CUCINA DOTATA DI UN AMPIO BANCONE.





 Aziende & Professionisti:

## STUDIOVO DI MARCO VINCENZI E ANDREA CATUREGLI

Non sono architetti, nè grafici. Sono designer. Laureati in Disegno Industriale alla facoltà di Architettura di Firenze, Marco e Andrea hanno lavorato in seguito in alcuni importanti studi di Firenze e Milano. Nel 2010 danno vita a Studiovo, con il sogno e l'intenzione di creare progetti versatili, intelligenti e belli. Marco Vincenzi è Laureato in Disegno Industriale presso la Facoltà di Architettura di Firenze. Termina i suoi studi a Milano ottenendo un master in progettazione di locali per l'intrattenimento presso il POLI Design. Ha lavorato in importanti studi di architettura e design, tra gli altri, Simone Micheli e Silvio De Ponte. Nel 2010 tornato nella sua città natale e fonda Studiovo. Andrea Caturegli è laureato in Disegno Industriale presso la facoltà di Architettura di Firenze. La loro versatilità gli ha permesso di realizzare progetti oltreconfine, a Parigi, a San Francisco, a Mosca, con uno staff completo che consente di offrire servizi di design anche molto differenti tra loro. In questo momento lo studio è impegnato su molti progetti importanti, riguardanti principalmente il design degli interni di alcune ville di Forte dei Marmi, di ville storiche sulle colline lucchesi e grandi appartamenti nei palazzi storici del centro di Lucca.

IN QUESTO INTERNO

Studiovo si è occupato della progettazione degli interni e dell'arredamento, Studio Rep Puccetti della parte architettonica, l'architetto Giuseppe Lunardini della progettazione del giardino.

VIALE EUROPA, 780 LUCCA T: 0583 083466  
STUDIOVO@STUDIOVO.IT WWW.STUDIOVO.IT



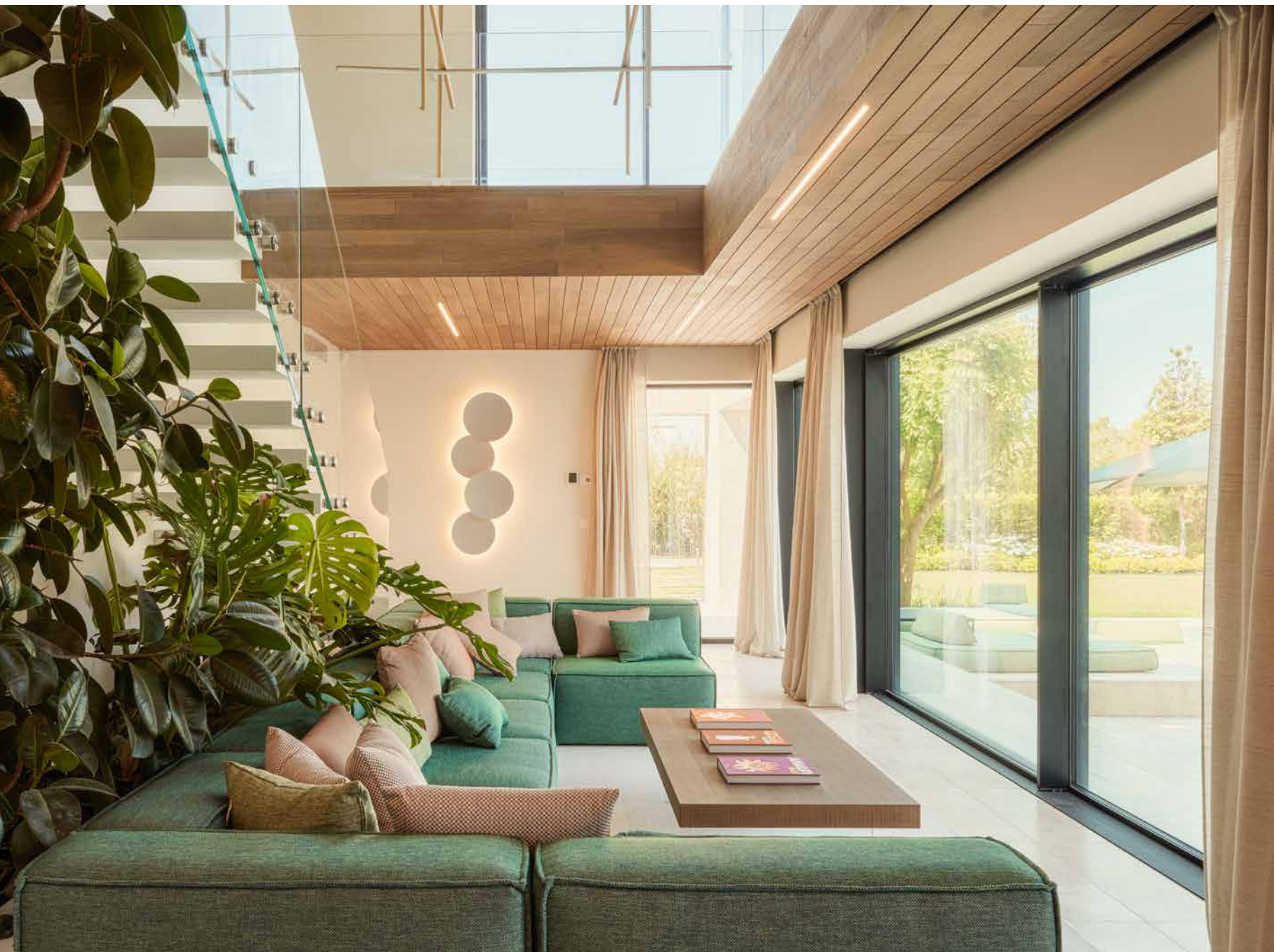

## PROGETTO LEGNO SRL

Progetto Legno Srl nasce nel 1992 grazie all'esperienza nel campo della falegnameria di Fabio Corsi e, nell'ambito commerciale, di Stefano Corsi. I due fondatori iniziano la loro avventura imprenditoriale con la produzione di arredi custom-made nello stile della tradizione toscana. L'azienda evolve la propria produzione negli anni grazie al lavoro svolto dall'ufficio tecnico interno a supporto di professionisti del settore e clienti privati e ad una costante ricerca di soluzioni tecnologiche e costruttive in linea con lo sviluppo del mercato. Attualmente, l'azienda si occupa di offrire soluzioni chiavi in mano in ambito arredo d'interni per il settore residenziale e commerciale.

### IN QUESTO INTERNO

Progetto Legno Srl ha realizzato gli arredi interni su progetto per la cucina con isola oltre ad armadi, cabine armadi e pareti attrezzate per la zona notte, mobili bagno, mobili e pareti attrezzate per il soggiorno, madie e tavolini. La peculiarità degli arredi è la finitura custom del rovere massello e tranciato filosega in continuità con il pavimento in parquet ed i controsoffitti listellati in legno.

FALEGNAMERIA: VIA SARZANESE 1978, PONTE S. PIETRO, LUCCA

SHOWROOM: VIA SARZANESE 2907, S. MARIA A COLLE, LUCCA

T: 0583 327432

INFO@PROGETTOLEGNO.EU

WWW.PROGETTOLEGNO.EU

## GALIANO COSTRUZIONI

Galiano Costruzioni s.r.l nasce nella seconda metà del 2020 da un'esperienza di oltre 10 anni, dall'incontro di operatori con personalità e competenze diverse, provenienti dal settore dell'edilizia. La Galiano Costruzioni s.r.l fornisce tutti i servizi necessari alla realizzazione dell'opera richiesta. Grazie alla collaborazione con studi tecnici di prestigio, l'azienda segue i clienti dalla progettazione integrata architettonica, strutturale ed energetica. Con un continuo studio ed aggiornamento, sulle nuove materie prime e sulla loro applicazione, la società propone soluzioni costruttive all'avanguardia ponendo particolare attenzione alle rifiniture, agli aspetti energetici ed acustici grazie alla collaborazione di tecnici abilitati e specializzati in questi ultimi due settori.

### IN QUESTO INTERNO

Galiano Costruzioni ha svolto tutte le opere edili.

VIA PONTENUOVO SNC PIETRASANTA (LUCCA)

T: 0584 1855373 CELL: 345 7610516

INFO@GALIANOCOSTRUZIONI.COM

WWW.GALIANOCOSTRUZIONI.COM





e cinque camere, due al piano terra e tre al piano primo, sono tutte dotate di servizi personalizzati. La camera master ha uno spazio studio, che all'occorrenza consente di avere un ulteriore posto letto. Tutte le camere hanno una zona esterna personale di relax attrezzata con sedute, quelle al piano primo sui terrazzi e quelle al piano terra su una porzione di giardino riservato, che ne garantisce la privacy. Il fabbricato risulta a livello energetico in classe A3. L'impianto domotico consente di avere illuminazioni interne ed esterne con scenari predefiniti che ne determinano le ambientazioni e la termoregolazione degli ambienti personalizzata. Tutti gli ambienti sono dotati di ricambi d'aria primaria. L'impatto ambientale della villa è mitigato dall'utilizzo di fonti rinnovabili, come pannelli fotovoltaici e pannelli solari. Gli ambienti sono condizionati e riscaldati con pannelli radianti a pavimento.

## DIVANIA SRL

Quella di Horo è una storia di famiglia, arrivata oggi alla seconda generazione. Fondata nel 1995 da Giovidio Picciolini, come evoluzione di un'impresa artigiana di imbottiti nata in Umbria trent'anni prima, e condotta oggi dai figli Maurizio, Alberto e Sandro, l'azienda inizia poi ad investire e ad ingrandirsi. Con il tempo i tre figli si sono progressivamente inseriti nel tessuto aziendale, portando ognuno le proprie specifiche esperienze ed inclinazioni, conservando la loro dimensione familiare ed esprimendo uno stretto legame tra l'azienda e la loro vita e le loro aspirazioni. Divania/Horo oggi conta 50 dipendenti e si estende su oltre 6000 mq. Da molti anni Horo ha la capacità di soddisfare ogni richiesta progettuale secondo i più alti standard qualitativi nei diversi ambiti dell'hospitality, residenziale, nautica ed è un riferimento autorevole nel settore dell'arredamento contract. Un team di tecnici e di disegnatori è a disposizione per l'assistenza nella progettazione sartoriale degli spazi, su misura per il proprio business. Dagli arredi all'interior Divania/Horo si propone anche come consulente unico in grado di offrire un progetto chiavi in mano. Manualità, artigianalità, ricerca, attenzione all'ambiente, maestria e creatività sono i concetti alla base del modo speciale di immaginare, ingegnerizzare e realizzare i prodotti. Ogni progetto realizzato è il risultato dei migliori materiali, delle più accurate lavorazioni e di attenti controlli qualitativi.

IN QUESTO INTERNO

L'azienda ha fornito arredi, mobili e tappezziati delle aree comuni e della zona notte.

VIA NARNI, 252 TERNI  
T: 0744 800233  
INFO@DIVANIA.COM  
WWW.HOROCONTRACT.COM

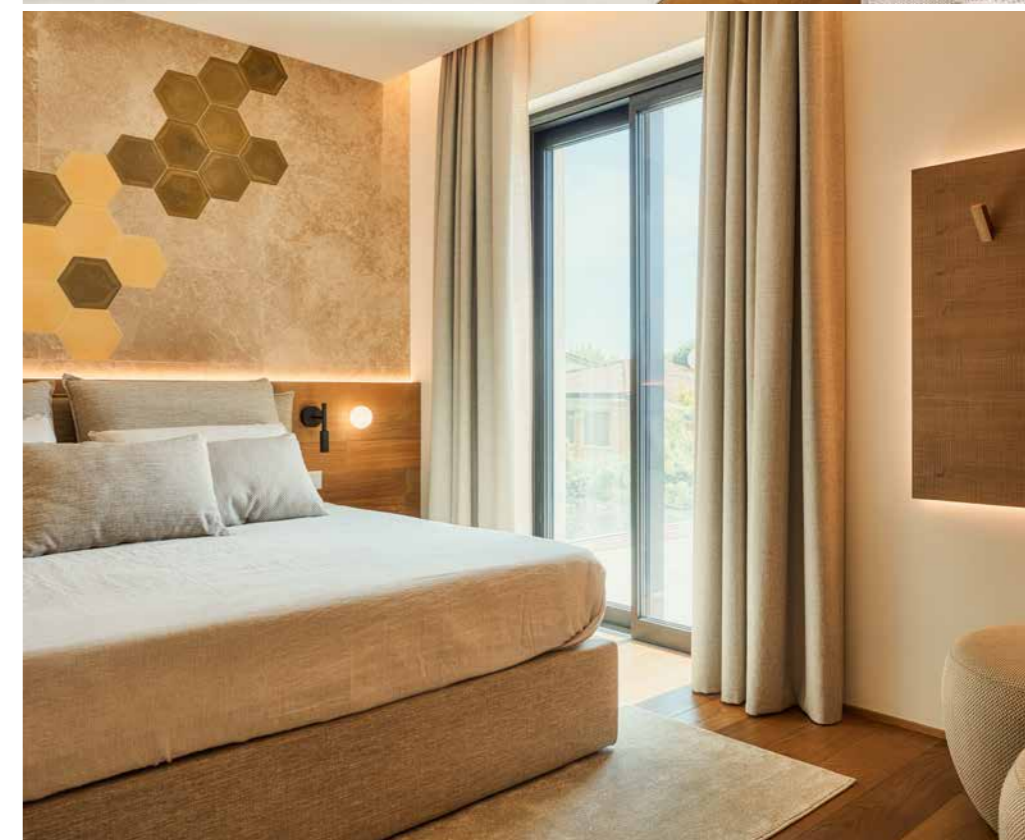



## ITS SRL

Dopo un'esperienza ventennale nel settore, ha preso vita l'azienda I.T.S., prosegue e anzi migliorando ciò che già era stato iniziato, affiancato da un team di persone esperte e con grande voglia di crescere. Il socio fondatore è Umberto Ceccarelli, che ha quindi creato un'azienda su cui far affidamento in ogni momento. Lo scopo di questa azienda è quello di far percepire al cliente la tranquillità che ognuno dovrebbe avere nella vita di tutti i giorni, con impianti e prodotti sempre all'avanguardia e servizi che portino efficienza e professionalità nei seguenti campi: elettrico residenziale, approcciato alle nuove tecnologie; elettrico industriale; elettrico in automazione; meccanica e idraulica. In questo ultimo settore, di recente, l'azienda ha cercato di investire molto in strutture, risorse e strumenti tecnologici con i quali è riuscita ad espandersi in Italia e all'estero.

IN QUESTO INTERNO

L'azienda ha realizzato l'impianto elettrico residenziale.

VIA PER SAN DONATO, 2017/D BIS LUCCA

T: 0583 1533194

INFO@ITSLUCCA.COM

WWW.ITSLUCCA.COM



## PASQUINELLI IMPIANTI

La ditta Pasquinelli Impianti srl a socio unico è una società a responsabilità limitata che si trasforma come ragione sociale nell'anno 2003 e ancor prima dalla ditta individuale del suo fondatore Guido Pasquinelli che, seguendo le orme del padre, continua nel settore installazione impianti idrotermosanitari e condizionamento di qualsiasi tipologia, antincendio e relative manutenzioni. L'organigramma è composto da un titolare, due impiegati tecnici, due impiegati amministrativi e 10 operai. La ditta ha un'ormai consolidata esperienza nella realizzazione o rifacimento di molteplici impianti: idrico sanitari, termici e condizionamento di qualsiasi natura tradizionali e biomassa, ventilazione meccanica controllata, impianti solari termici, antincendio, aria compressa, elettrici, impianti irrigazione. La ditta è in grado di garantire supporto tecnico in preventivazione, progettazione, manutenzione, assistenza e certificazione degli impianti idrico sanitari. Grazie al personale specializzato e in continuo aggiornamento, propone impianti idrico-sanitari d'avanguardia installati con strumentazioni tecnologiche, rispettando le direttive in materia di tutela ambientale e di sicurezza.

IN QUESTO INTERNO

Pasquinelli Impianti si è occupata della realizzazione di impianti idrotermosanitari, ventilazione meccanica controllata, impianto radiante a pavimento, impianto di condizionamento.

VIA STIPETI, 30 – FRAZ. COSELLI – CAPANNORI (LUCCA)

T: 0583 909548

PASQUINELLI.IMPIANTI@GMAIL.COM

WWW.PASQUINELLIIMPIANTI.NET





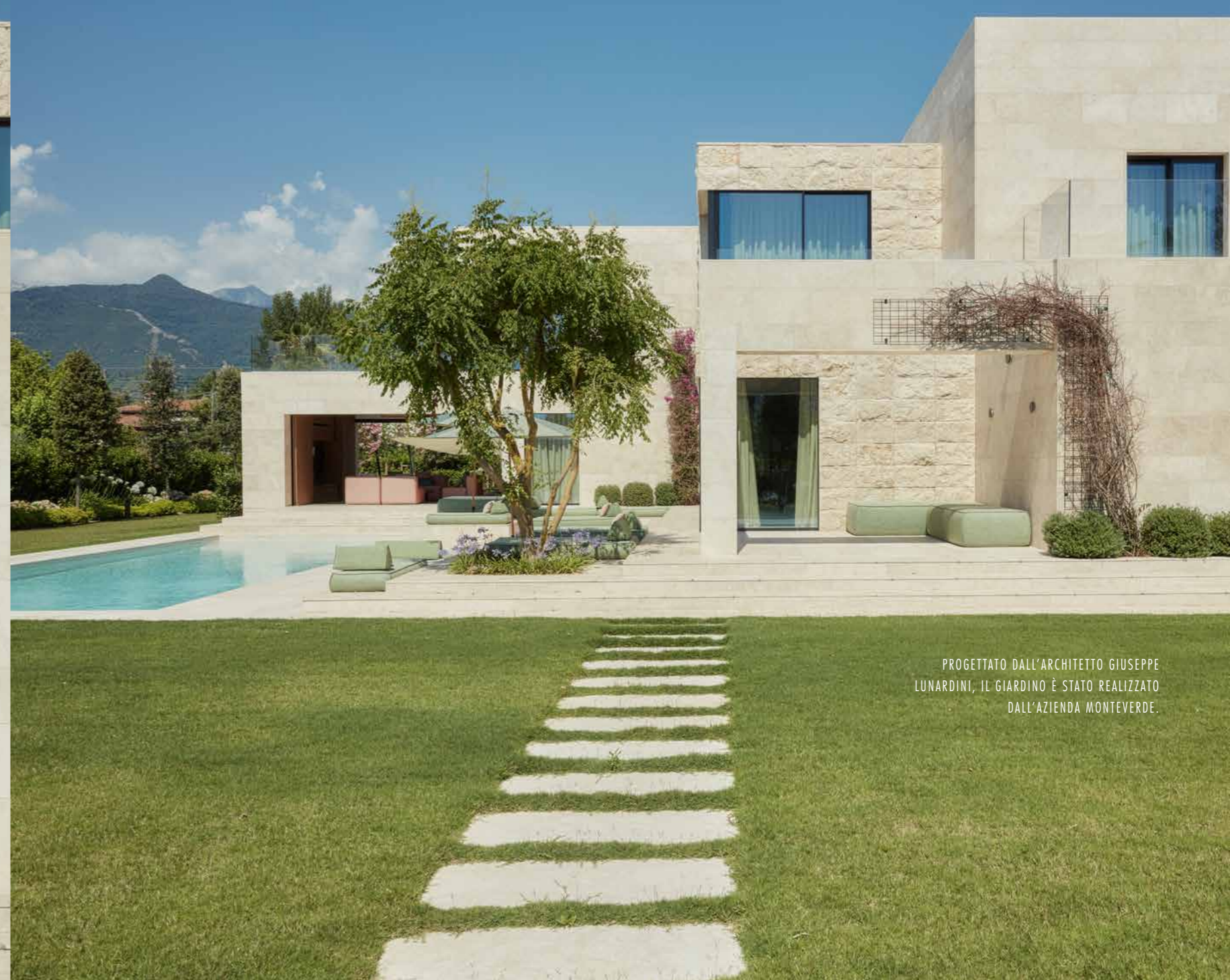

PROGETTATO DALL'ARCHITETTO GIUSEPPE LUNARDINI, IL GIARDINO È STATO REALIZZATO DALL'AZIENDA MONTEVERDE.



## MONTEVERDE SNC

Nel 2000 la società MONTEVERDE S.n.c. nasce dall'unione delle esperienze di Delfo Malandrini e Gino Benvenuti con il fine di creare una realtà che avesse la capacità di riuscire a fornire un servizio agli utenti finali per la realizzazione di giardini ed aree verdi e, contemporaneamente, proporsi quale partner affidabile per professionisti del settore. Il percorso formativo, dopo il conseguimento da parte di entrambi del diploma di Agrotecnico, porta Delfo Malandrini alla specializzazione in Progettazione del verde paesaggistico presso la scuola di Villa Montalto di Firenze e Gino Benvenuti alla laurea in Scienze Forestali presso l'Università degli Studi di Firenze. I due soci non hanno mai interrotto il loro percorso di ricerca e specializzazione, in abbinamento alle esperienze professionali ed alla passione per questa attività. Monteverde è un'azienda dinamica e propositiva che si occupa di verde a 360°: consulenza e realizzazione di giardini di grandi e piccole dimensioni; cura e manutenzione del verde; fornitura di piante da vivaio; potature di grandi e piccole dimensioni. La passione, la cura per i particolari, la responsabilità nella scelta dei materiali e la professionalità sono i cardini principali dell'attività al fine di realizzare un ambiente ed uno spazio unico ed esclusivo.

### IN QUESTO INTERNO

L'intervento riguarda la realizzazione di un giardino. Lo stile contemporaneo dell'edificio ha suggerito la realizzazione di un verde avente lo scopo di ottenere privacy, in particolare sui due lati in cui il lotto è lambito da una pubblica strada, nonché una disposizione di alberi in modo tale da schermare la villa ed il giardino dagli immobili circostanti. Le pareti verdi geometriche che segnano il perimetro, si allungano anche all'interno del giardino, ammorbidite da bordure sinuose di masse di arbusti perenni da fiore, definendo ambiti e stanze da scoprire: i percorsi d'ingresso, i punti scultura, il pranzo all'aperto, la zona relax, gli spazi di servizio, fino al grande prato che ospita la piscina, fulcro compositivo di tutto il progetto ed elemento di filtro tra l'edificio e il giardino.

VIA DELLA CRESCIA 63 S. PIERO A PONTI (FIRENZE)  
TEL. 335 245941 338 9942546  
INFO@MONTEVERDESNC.COM

**H**anno collaborato al progetto: **Studiòvo** si è occupato dello studio degli interni e dell'arredamento; **studio ReP Rocco e Puccetti** della parte architettonica, l'architetto **Giuseppe Lunardini** del giardino; **Progetto Legno Srl** ha realizzato gli arredi interni su progetto per la cucina con isola oltre ad armadi, cabine armadi e pareti attrezzate; **Galiano Costruzioni** ha svolto tutte le opere edili; **Divania** ha fornito arredi, mobili e tappezzi delle aree comuni e della zona notte; **Pasquinelli Impianti** si è occupata della realizzazione degli impianti idrotermosanitari; **ITS** ha realizzato l'impianto elettrico residenziale; **Monteverde** ha realizzato il giardino.

FINE  
07

